Celice ni mogoče prodati!

celica

1993 2003 2013 2017 ...



Prvih deset

»Kje, na katerem mestu bi lahko kdajkoli videli tolikšno spoštovanje do stare strukture, ko se je gradila nova arhitektura?«

(dr. Darko Likar, 2003)

Pečat preteklosti

»Tu, kjer so vse države, od cesarske Avstrije,
Kraljevine SHS, Mussolinijeve Italije, Hitlerjeve
Nemčije ali Titove Jugoslavije,
učile mlade fante ubijati,
tu v nekdanjih zaporih,
v najbolj zaprtem delu
že tako ali tako ograjene vojašnice,
odpiramo polje, živo polje pričevanj
o stanju stvari
in srečevanj med ljudmi.

(Janko Rožič, arhitekt in urbanist, 1995)

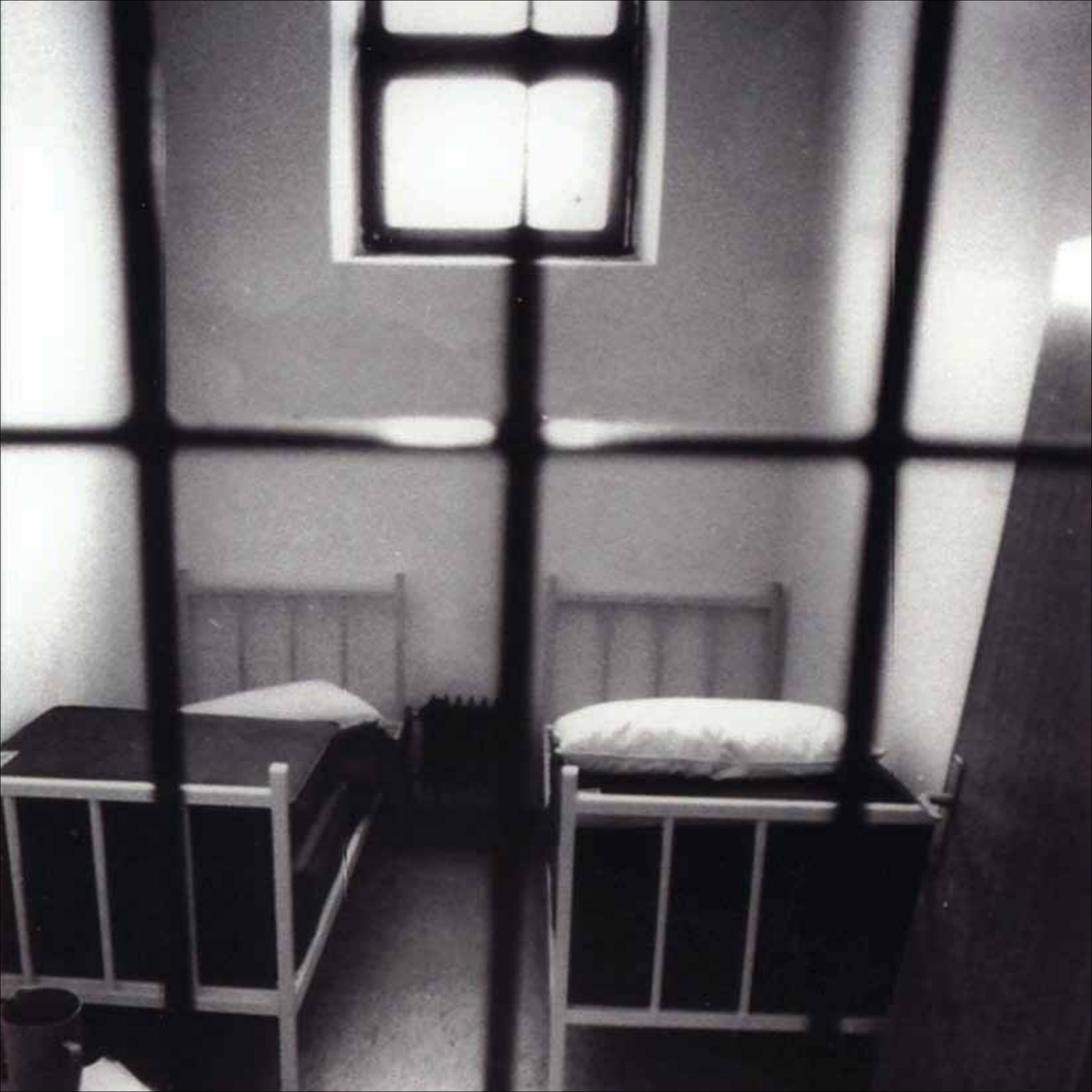







ZGODOVINSKO - KULTURNI SPOMENIK

10. 9. 1998 je Mestni svet na svoji seji,
na pobudo KUD Sestava in Odbora za kulturo
MOL, sprejel amandmaje k prostorsko-ureditvenim
načrtom za območje Metelkove in s tem nekdanje
zapore zaščitil kot zgodovinsko-kulturni spomenik.
Načrtovana izvotlitev prostora je bila tako ustavljena.
Številne nagrade doma in po svetu, ki jih je Celica
prejela za svoje desetletje dolgo uspešno delovanje,
njen pomen le še utrdijo in pokopljejo vse dvome.





»Zgledno sodelovanje vseh vpletenih v mestni upravi in ŠOU v Ljubljani je bilo nagrajeno z izjemnim rezultatom – Hostlom Celica.
Obnovljena stavba ni bila samo v ponos vsem, ki smo sodelovali pri tem projektu, temveč gre za izjemno stvaritev, ki ji v svetu ni para še danes.

(Vika Potočnik, županja v letih 1997-2002)


KR - 53-98H



TEMELJI PREOBRAZBE PROSTORA

»Sredi Metelkove smo ob soglasju praktično vseh
akterjev preobrazili objekt tiranije
v najboljši hostel na svetu.
To je bil eden najlepših trenutkov v mojem življenju.
Začelo se je čudovito potovanje, ki še kar traja.«

(Simon Zore, tedanji direktor ŠOU
v Ljubljani, 2013)



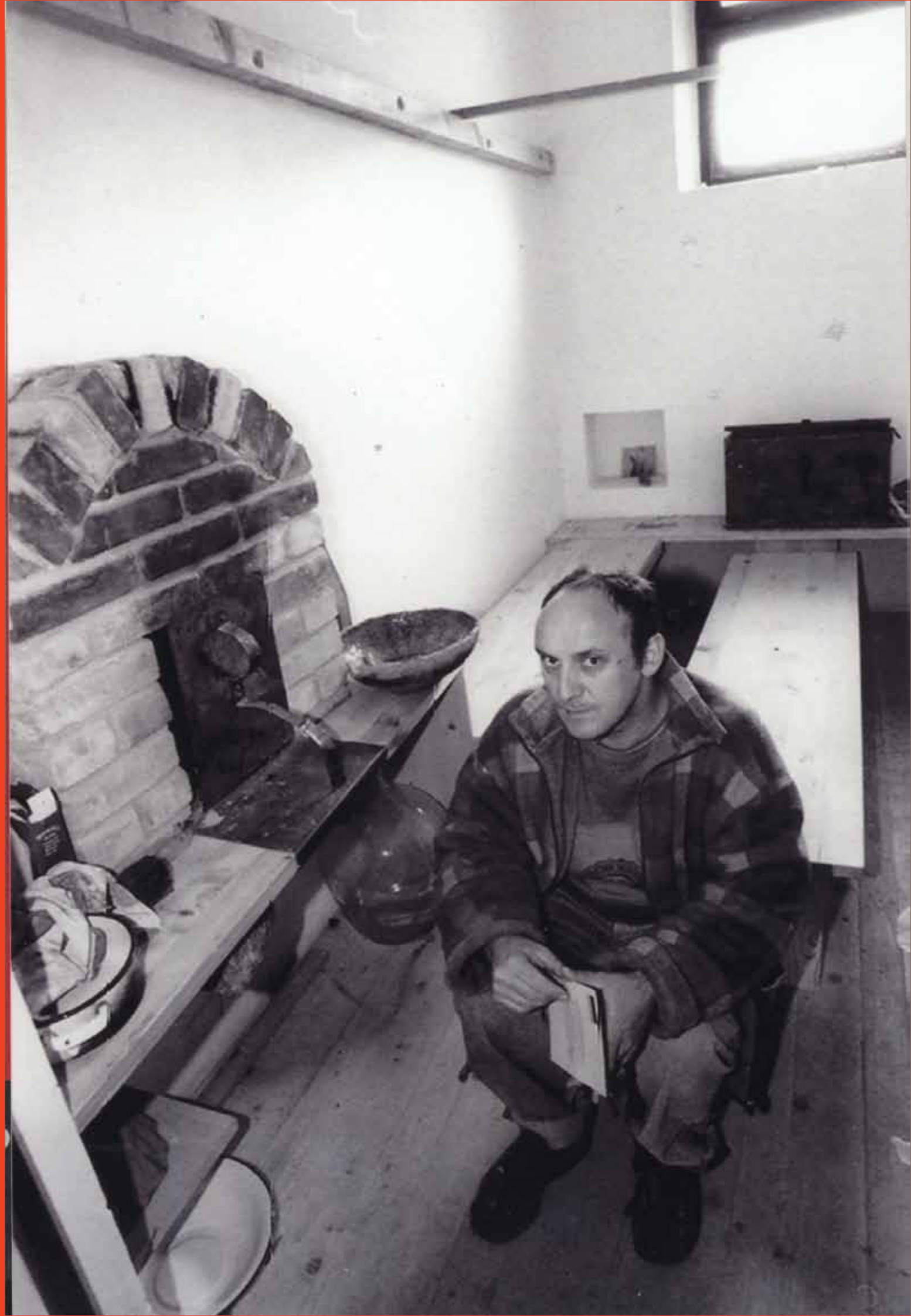

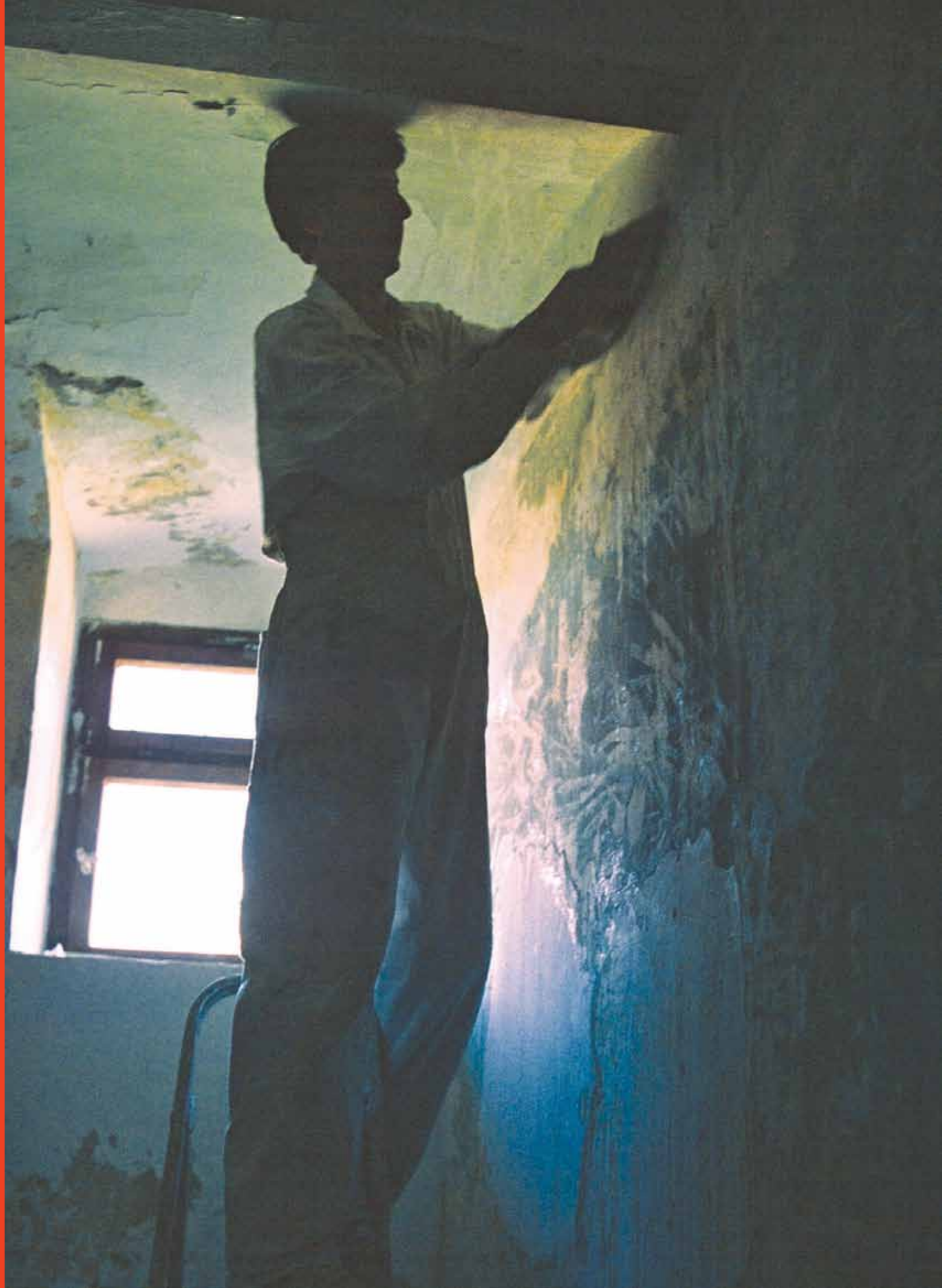




SESTAVA

Projekt prenove nekdanjega zapora v mladinski hostel in proces umetniške nadgradnje sta podprla Mestna občina Ljubljana s takratno županjo Viko Potočnik in Študentska organizacija Univerze v Ljubljani z direktorjem Simonom Zoretom.

Ustanovljen je bil Zavod Šouhostel, ki še danes upravlja s Hostlom Celica.

Gradbena dela so se pričela poleti 2002, prvi gostje pa v Hostlu Celica prenočijo julija 2003.






sobe:201-208

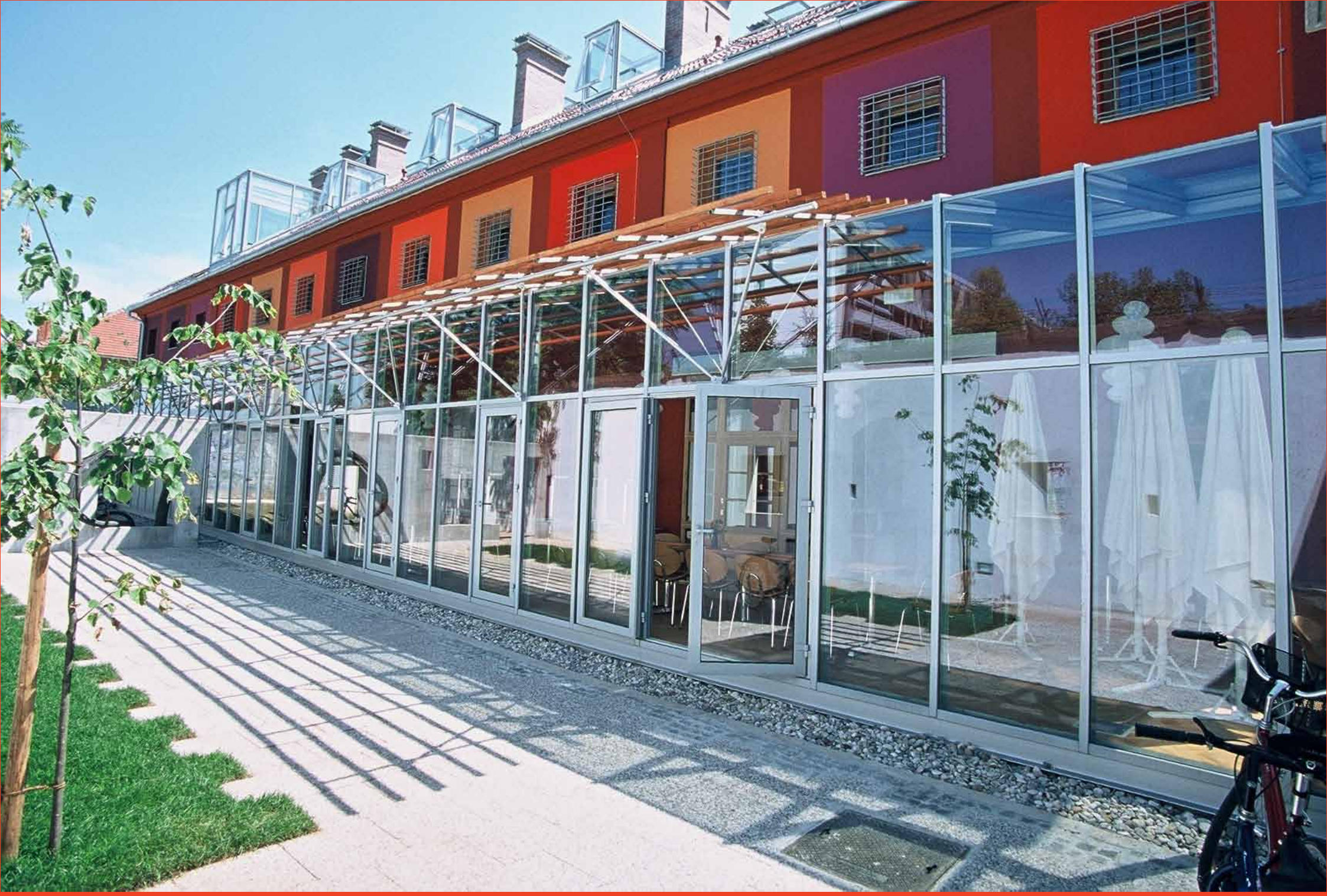









UMETNIŠKA PREOBRAZBA

Celica, v kateri so prej ljudem jemali svobodo in včasih celo svetlobo, te sedaj povezuje s celoto , ki celi. ..
Povezati želimo umetnost, ki ni umetna in znanost,
ki ni le površno znanstvo znakov,
s stvarmi iz stvarnosti v polju človeškega trajanja.


hostel

Proces umetniške preobrazbe in arhitekturne prenove se je začel leta 1993 znotraj že uigrane skupine, v kateri so bili: pobudnik, arhitekt Janko Rožič, kipar Jiri Kočica, umetnostna zgodovinarka Vesna Krmelj in slikar Žiga Okorn.

V prenovi Hostla Celica so delovali in sodelovali še arhitekti Ira Zorko, Aleksander Ostan, Gašper Drašler in Nataša Pavlin in slikar Matej Bizovičar.



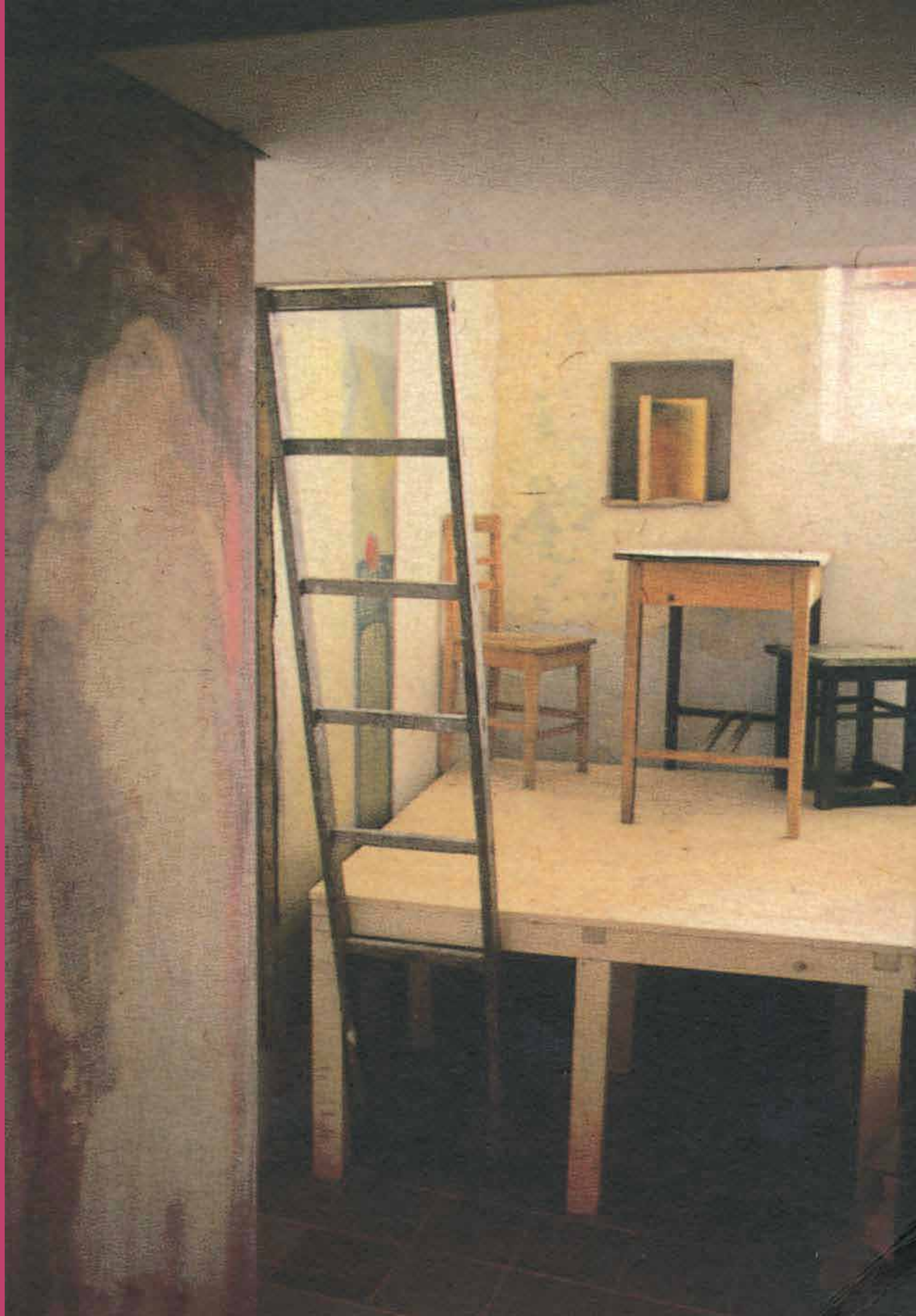







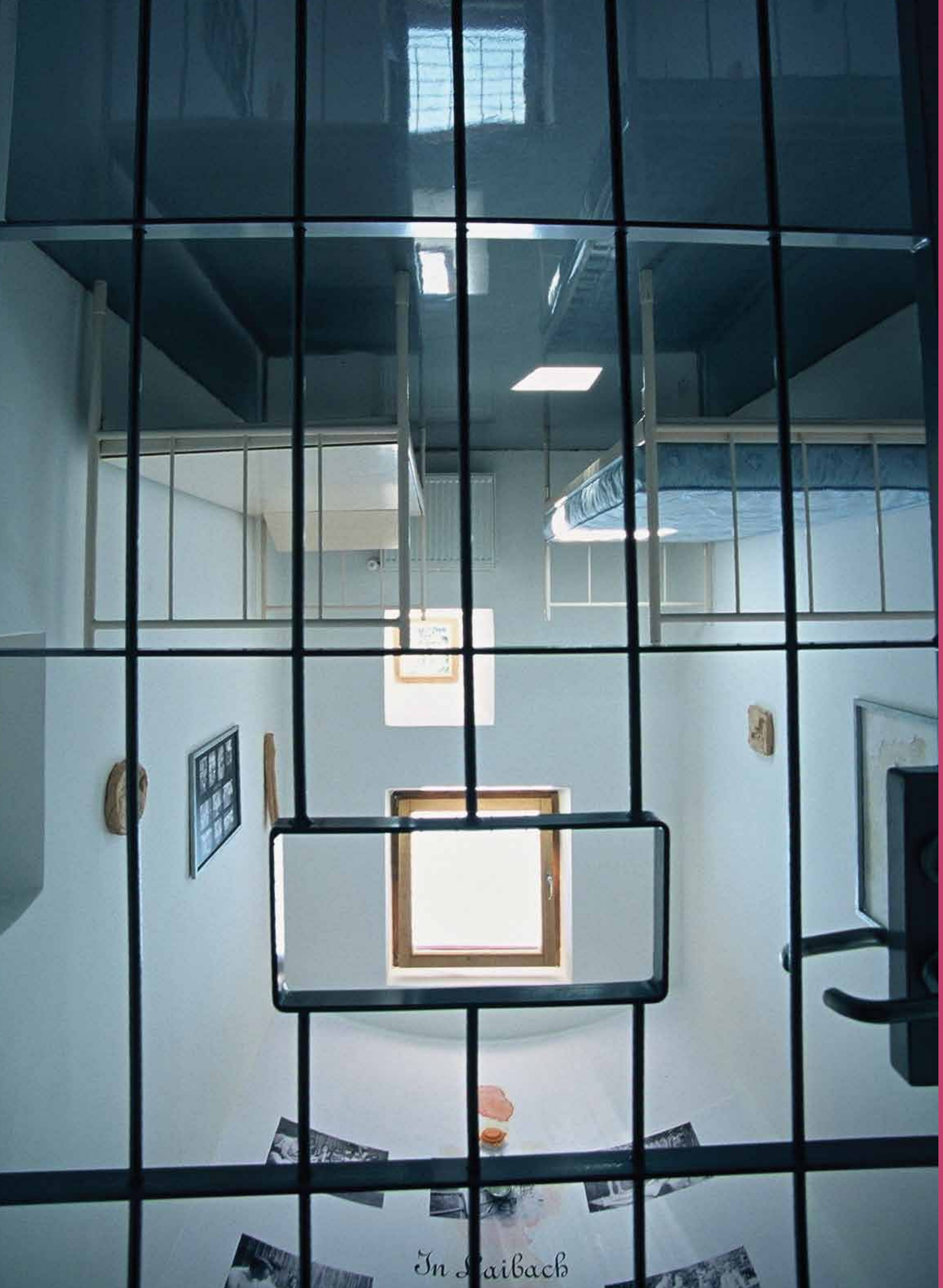
In Laibach


TANTAL

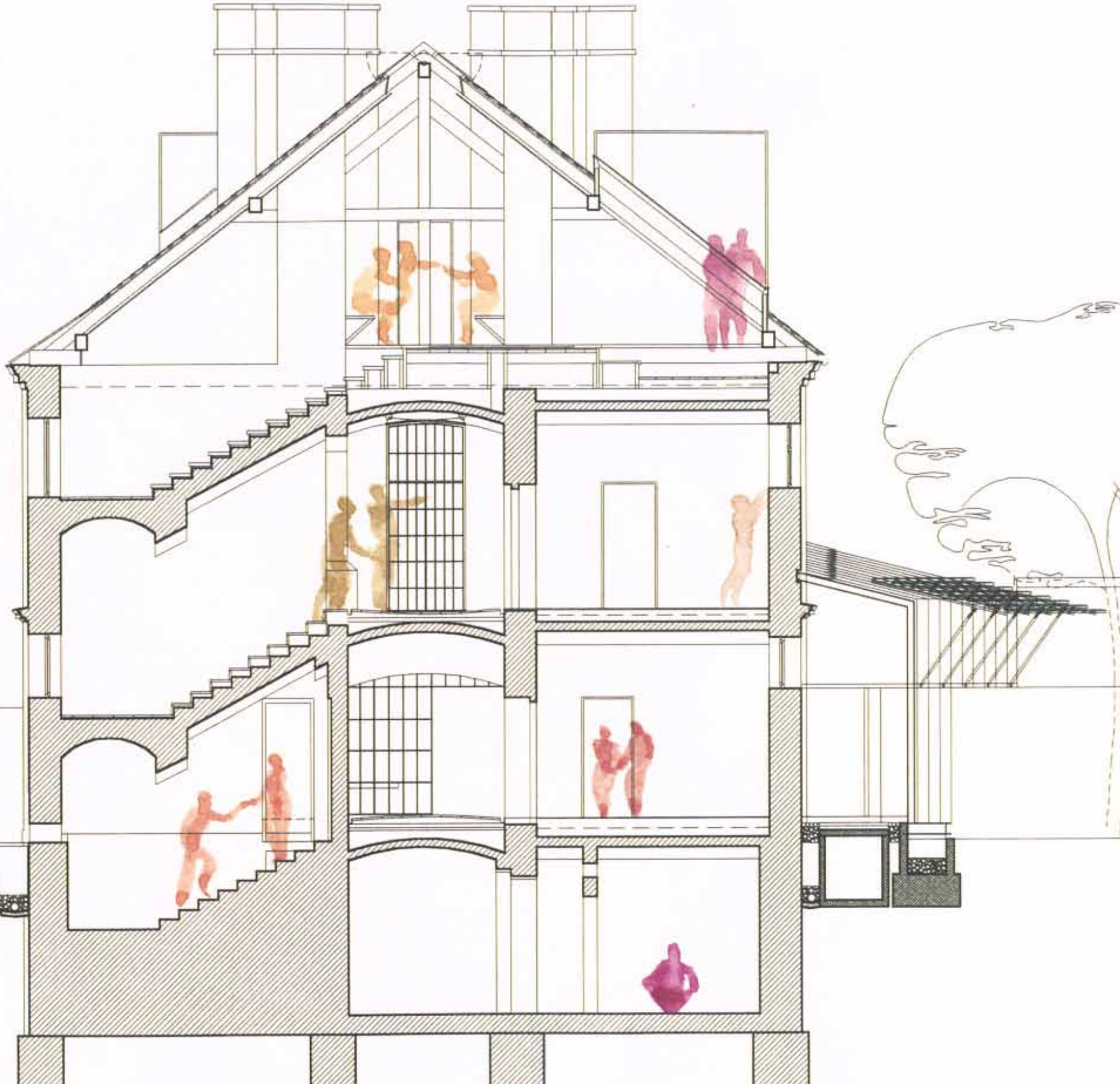



V kreativno načrtovanje preobrazbe nekdanjega zapora
je bilo vpetih preko 80 umetnikov
s celega sveta.



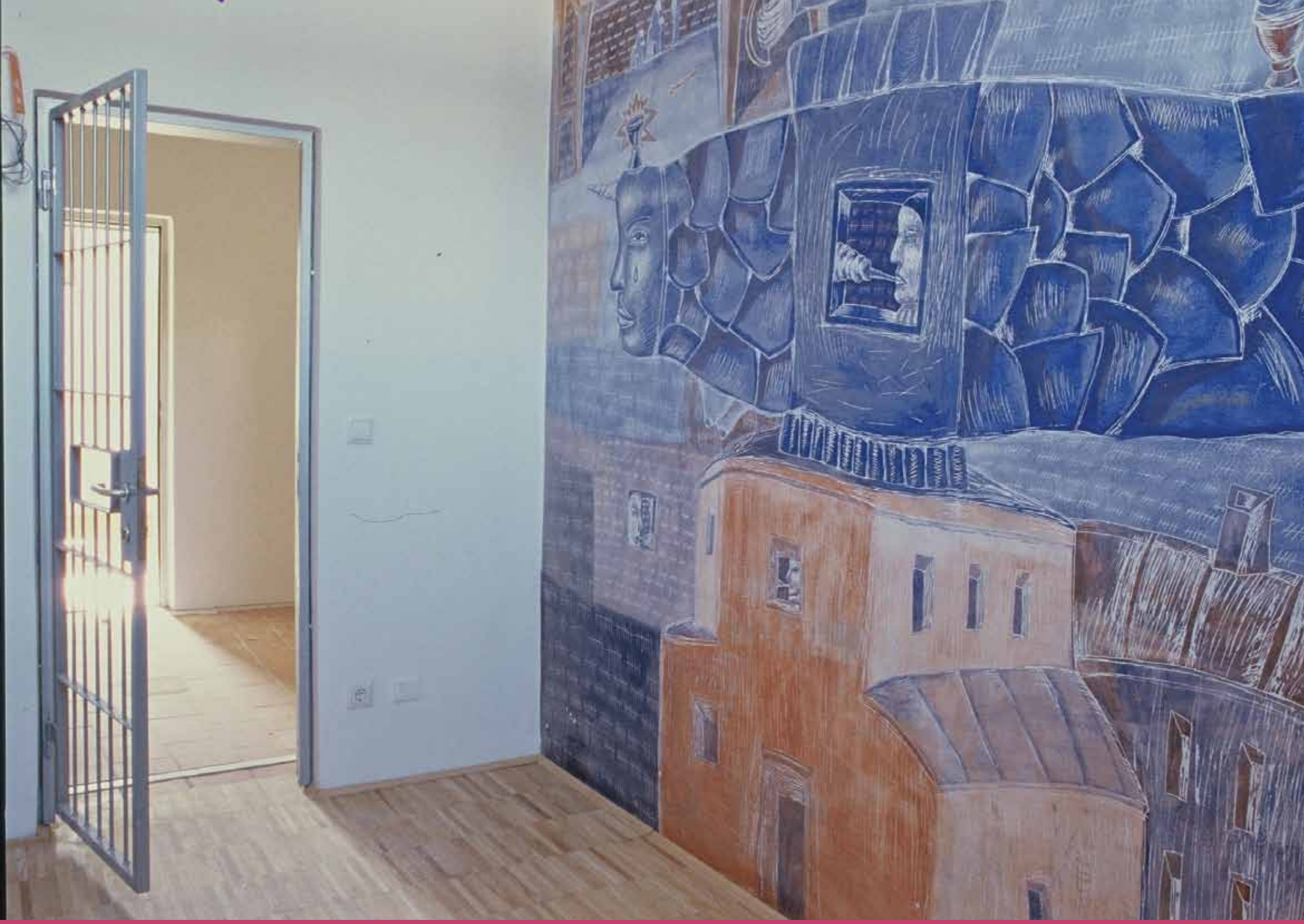



















UTRIP HOSTLA


celica
New Hostel
in Ljubljana
Slovenia




WPSC


celica





Celica je močno osnovno zgodbo izvirne preobrazbe v vseh letih razvijala in nadgrajevala do te mere, da je mladinski hotel prerasel v pravo ljubljansko znamenitost, ki si jo tujci in domačini vsak dan lahko ogledajo na organiziranih vodenih ogledih.

Hostel Celica je usmerjen v trajnostni razvoj
in zvesto sledi ekološki zgodbi,
ki stremi k zniževanju ogljičnega odtisa
in varovanju okolja.

KULTURNO DOGAJANJE V CELICI

Skrivnost uspeha Celice,
ni v oglaševanju, temveč v uglaševanju,
ne v razstavljanju temveč v sestavljanju,
odtod ime Sestava in Sozvočja.

(KUD Sestava)





Projekt kaže in dokazuje, kako noben prostor,
še tako mračen in hladen,
ne more biti do konca zlorabljen,
kako skozi novo estetsko in etično občutljivost
in jezik umetnosti, lahko rešimo,
ne samo rešujemo največje,
najstarejše in doslej nerešljive probleme.

(Janko Rožič, arhitekt in urbanist, 1995)















CELICA

SKOZI OČI GOSTOV

»V prenočišču, ki bi bil edini te vrste v Evropi,
bi obiskovalec prespal znotraj žive galerije,
vživel bi se v ambientalno postavitev vsake celice in stavbe
kot edinstvenega spomenika v celoti.«

(Janko Rožič, arhitekt in urbanist, 1995)

»Love this place. It's extremely unique.«
(Steve, USA)

»Rooms are funky being an old prison, but small... but that's not what it's about... The street art / scene is second to none... Highly recommended«
(Josie, Australia)

»It's nice to sleep in a cell when it is you to decide it!«
(Alessandro, Italy)

»The best prison experience I've ever had.«
(Tim, Germany)

»So different, which is a good thing, I reckon.«
(Laura, England)

すごくキレイでおしゃれでこのホステルが大好きに
なりました。

I LOVE CELICA ♡

I LOVE Ljubljana ♡

NANAK
&
YO

D'la

Sauf

Gr

23.2 - 26.2. 2008

KARIN IN ALEX USPEŠNO
PRESTALA ZAPORNO KAZEN. :)

KER NAMA JE BILA ZAPORNA KAZEN
ZELO VŠEČ, SVA SE ODLOČILA
DA BOVA ZAKONE ŠE BOLJ
KRŠILA. :)


Popotniki

KEEP IT
THIS WAY

P.S PROBABLY the best
hostel in Middel
AND East Europe
Venelin Hristov
Thank you

A BIG HAND
GOES OUT TO LJUBJANA
FROM UK + BG
Leigh + ANNA
X






Danmark


Polska



Soustarjalci Celice...

Zaposleni v Zavodu Šouhostel so v Hostlu Celica vzpostavili moderen, strateško usmerjen in dobro delujoč hostel z izredno prepoznavno blagovno znamko. »Prava vrednost Hostla Celica leži v zaposlenih, ki so s svojim vsakodnevnim trudom in hkrati predanostjo delu objektu vdahnili dušo. Največja vrednota vsakega hostla je namreč vzdušje, ki ga je v Celici čutiti na vsakem koraku.«

(Tomaž Juvan, Zavod Šouhostel, 2013)




RENT-A-GAME
Soča
Ljubljana


belica

NAGRADE

»Edinstvenost Hostla Celica
in njegova posebnost nagovarjata tiste,
ki iščejo izvirno in inovativno doživetje.«

(mag. Karmen Novarlič,
Vodja sektorja za turizem, SPIRIT Slovenija, 2013)

Locked up in Ljubljana:
Hostel Celica

Fancy being banged up for the night?

Well, be Celica's guest. Born from the gutted remains of a former military prison, Ljubljana's Hostel Celica (meaning "cell") possesses a dozen or so conventional dorms, but the twenty two- and three-bed rooms, more precisely, cells, that make it unique.

32

ROUGH GUIDES

LONELY PLANET

BLUE LIST

618 THINGS TO DO & PLACES TO GO

LOOK OUT FOR BLUELIST HOT DESTINATIONS

lonely planet

HIPPEST HOSTELS.

CELICA YOUTH HOSTEL, SLOVENIA

#01. This former military prison is located in the main street of Ljubljana, Slovenia. Celica (meaning 'cell') has had a radical make-over courtesy of more than 80 Slovenian artists who refurbished each cell individually. The result is 20 unique rooms: unique from any other accommodation and distinct from each other. Finding a favourite is hard work. What each has in common are the bars – we're talkin' straight lengths of metal for a door, not a tavern-type bar.

25

Ultimate experiences

Places to Stay

Make the most of your time on Earth

Hostel Celica se še vedno umešča na sezname najbolj zaželenih namestitvenih objektov po svetu in narekuje trende tako doma kot v tujini. Arhitekturna in umetniška nadgradnja ter celostna izkušnja je bila prepoznana tudi skozi številne nagrade, ki jih je Celica v desetletju delovanja prejela za svoj kulturni, umetniški in turistični doprinos.


Hostel Celica
Former prison transformed into funky art house hostel
Slovenia
13 Locked up in Ljubljana: Hostel Celica
ncy being banged up for the night?
Well, be Celica's guest. Born from the gutted remains of a former military prison, Ljubljana's Hostel Celica (meaning "cell") possesses a dozen or so conventional dorms, but it's the twenty two- and three-bed rooms, or more precisely, cells, that makes it so unique.
CELICA YOUTH HOSTEL, SLOVENIA
#01. This former military prison is located in the main street of Ljubljana, Slovenia. Celica (meaning 'cell') has had a radical make-over courtesy of more than 80 Slovenian artists who refurbished each cell individually. The result is 20 unique rooms: unique from any other accommodation and distinct from each other. Finding a favourite is hard work. What each has in common are the bars – we're talkin' straight lengths of metal for a door, not a tavern-type bar.
HÔME DELUXE, SPAIN
#02. The fair city of Valencia is home to Hôme – a budget hotel with individually themed rooms. Valencia's famous nightlife carries over into the Insomnio room – painted pitch black, with in-room neons. Perhaps the Sexy Love room is more your shtick – the hot-pink walls and faux-leopard-skin bedspread is spankin' good. Or try the Safari room – where the leopard-skin changes its spots from the previous sexy theme to an African one – complete with mozzy nets.
CIRCUS HOSTEL WEINBERGSWEG, GERMANY
#03. This self-contained Berlin hostel has six levels of stylish amenities: from the very cosy European café on the ground floor, through the industrial polished chic of the midlevel dorms (all beds,
BASE BACKPACKERS, AUSTRALIA & NEW ZEALAND

NAGRADE

Večkrat nagrajen in razglašen za hostel št. 1 v Ljubljani in Sloveniji. Prepoznaven po celem svetu in uvrščen v sam vrh lestvic priljubljenosti hostlov zaradi svojega edinstvenega koncepta in svoje zaveze k trajnosti v turizmu.

- **2004 - 1. zlati Sejalec**

Hostel Celica prejme **zlatega sejalca**, 1. nagrado v kategoriji ponudnikov turističnih proizvodov za najinovativnejši turistični proizvod, ki jo podeli Slovenska turistična organizacija

- **2006 - No.1 Hippest Hostel in the World**

Lonely Planet, imenovan tudi popotniška biblija, ki ga uporablja kar 75 odstotkov vseh popotnikov, je Hostel Celica v posebni izdaji »Bluelist« razglasil za »#1 hippest« hostel na svetu.

- **2006 - Posebno priznanje Mestne občine Ljubljana**

Hostel Celica prejme **posebno priznanje Mestne Občine Ljubljana**: „Priznanje Mestne občine Ljubljana Hostlu Celica za inovativen pristop k oblikovanju turistične ponudbe in za prispevek k promociji mesta Ljubljane“.

- **2007 – Rough Guides umesti Celico med 25 edinstvenih na svetu**

Popotniška zbirka **Rough Guides** je Hostel Celico umestila v turistični vodič **»25: Places to stay«**, ki vključuje izbor 25 unikatnih in nenavadnih hotelov in hostlov s celega sveta. Založnik znanih turističnih vodičev, je ob praznovanju svoje 25-letnice izdal kolekcijo imenovano 25 “Ultimate Experiences” vodičev.

- **2010 – nagrada Hoscar za najboljši hostel v Sloveniji**

Največji spletni rezervacijski portal Hostelworld.com je Hostel Celico razglasil za **hostel št. 1 v Sloveniji** na podlagi ocen gostov. Spletni portal vsako leto podeli nagarde najboljšim hostlom v posameznih državah s celega sveta na podlagi kar milijon zabeleženih ocen gostov, ki so si na potovanjih svoja prenočišča poiskali preko njihovega spletnega portala. Nagrade Hoscar v svetu veljajo za najbolj prestižne hostelske nagrade in so hkrati najbolj verodostojne, saj ocene podajo gostje, ki so v hostlu nastanjeni in svojo oceno podajo šele, ko namestitveni objekt zapustijo.

- **2013 - Potovanja: 365 idej, kam pobegniti *(Voyage : 365 destinations pour se faire la malle)***

Tretja največja založniška hiša v Franciji, Martinière Group, je predstavila Hostel Celica v svojem popotniškem dnevniku **Potovanja: 365 idej, kam pobegniti *(Voyage : 365 destinations pour se faire la malle)***, ki v sliki in besedi vsem potovanja željnim predstavlja neobičajne destinacije s celega sveta. Hostel Celica je tudi po desetih letih svojega obstoja med popotniki, novinarji in blogerji še vedno priljubljen umetniški hostel, ki ga zaradi svojega edinstvenega koncepta enostavno ne gre spregledati.

- **2013 - 501 Great Places to Stay, britanska založba Octopus Publishing Group**

V izbor 501 edinstvenega objekta je Celico tokrat uvrstila priznana britanska založba Octopus Publishing Group in ga ob koncu leta 2012 predstavila v svoji publikaciji 501 Great Places to Stay. Znani ljubljanski hostel, nekoč vojaški zapor, kasneje umetniško prenovljen v namestitveni objekt z edinstvenim konceptom in umetniško vrednostjo, se je znašel v publikaciji, ki bralcem predstavlja najbolj nenavadne in izvirne objekte za vsak žep, od najbolj petičnih gostov do tistih, ki so na svojih poteh izkusili že marsikaj, a še vedno iščejo nekonvencionalne hotele in hostle za svoja edinstvena popotniška doživetja.

- **2014 - In Your Pocket Ljubljana**

Hostel Celica izglasovan za najboljši hostel v Ljubljani po mnenju bralcev svetovno ljubljanske edicije svetovno znanega vodiča **In Your Pocket**

- **2016 – Prvi hostel na svetu med doibitniki okoljskega certifikata Gold Travelife**

Hostel Celica je s prejemom **certifikata Gold Travelife**, ki promovira trajnostno delovanje na področju turizma, postal **prvi certificiran trajnostno usmerjen hostel v Sloveniji in na svetu**. Edinstven dokaz, da več kot uspešno sledimo naši viziji trajnostnega razvoja.

- **2016 - dobitnik znaka Slovenia Green Accommodation**

Slovenska turistična organizacija podeljuje znak ponudnikom nastanitev, ki imajo katerega od obstoječih okoljskih znakov, potrjenih in verificiranih s strani Zelene sheme slovenskega turizma.

- **2016 - Hostel Celica podpisnik Svetovnega etičnega kodeksa v turizmu**

Hostel Celica se je pridružil šestim podpisnicam UNWTO listine o zavezanosti zasebnega sektorja globalnemu etičnemu kodeksu v turizmu. S tem se je pri nas največkrat nagrajeni mladinski hotel še odločneje zavezal k spoštovanju in širjenju načel trajnosti tako v slovenskem kot širšem mednarodnem prostoru.

Congratulations from

HOSTELWORLD.com
SLEEP EASY

2010 HOSCAR WINNER

Voted by 1,000,000 Hostelworld.com Customers

Hostel Celica

Voted No. 1 Hostel In Slovenia 2010

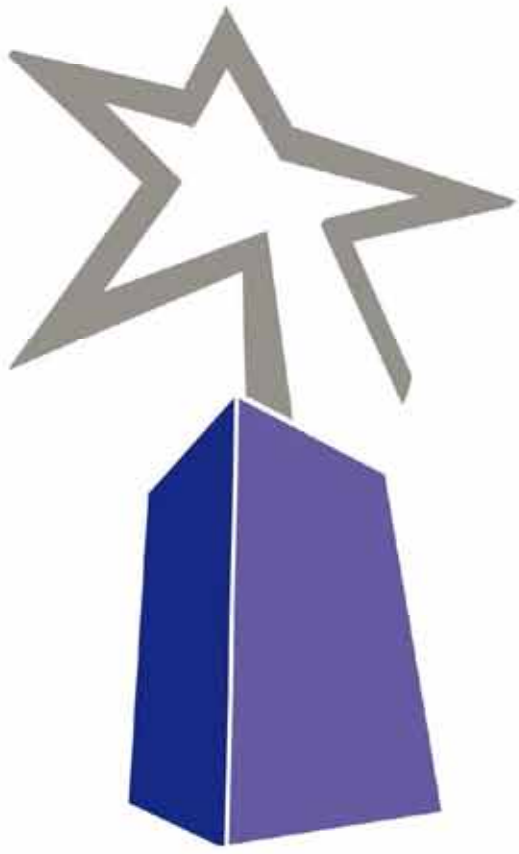

9th Annual HOSCAR Awards


SEVALEC

Priznanje

Hostlu

CELICA

za inovativen pristop k oblikovanju turistične ponudbe in za prispevek k promociji mesta Ljubljane.

2006

Nadaljnji razvoj

10

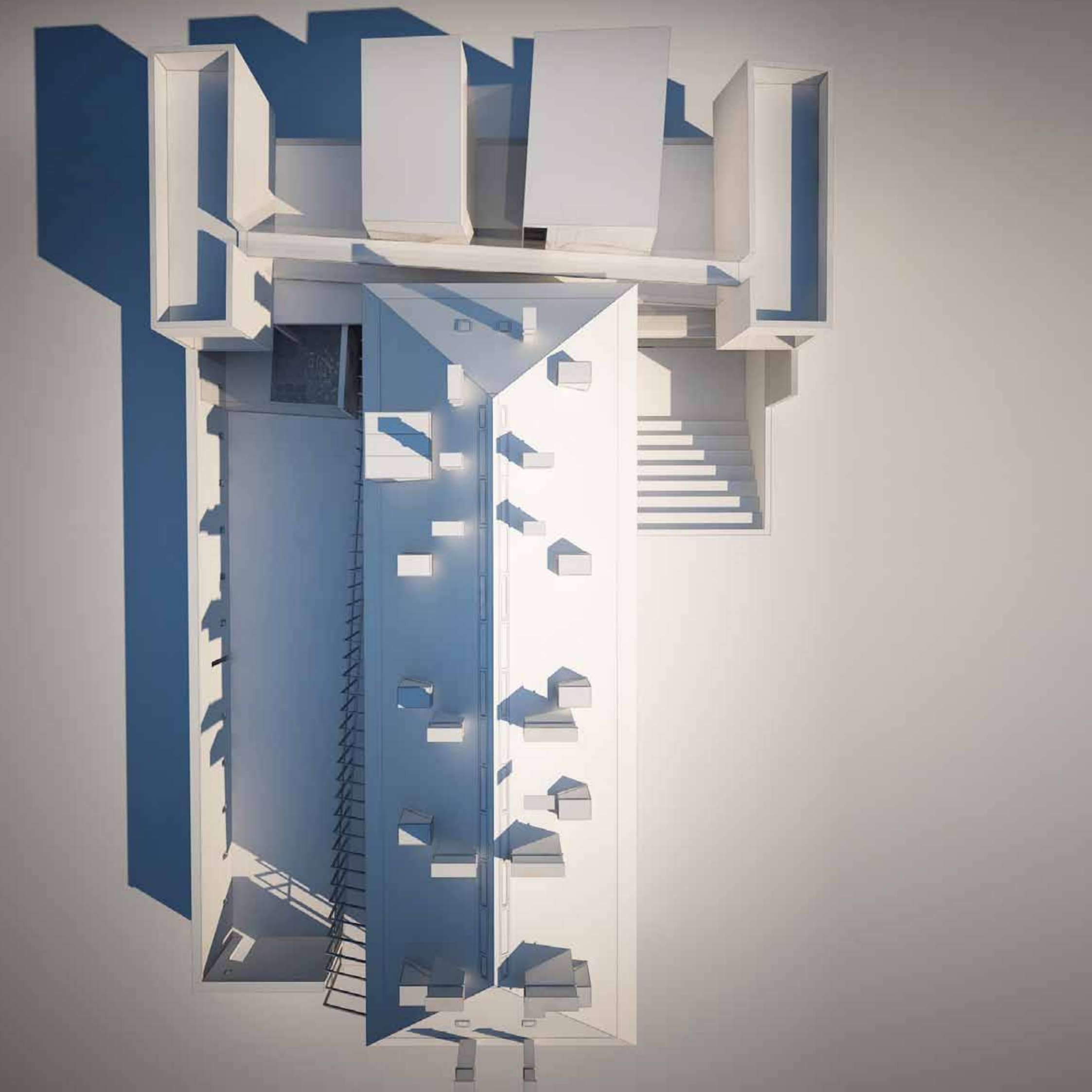

»Po uspešnih 10 letih delovanja, ki so jih ovekovečile številne nagrade in presežki na vseh področjih, Hostel Celica še zdaleč ne končuje svoje poti. Ostaja zvest svojim osnovnim načelom biti drugačen, edinstven ter ponuditi namestitev z dodano vrednostjo.
Vsaka kriza je hkrati tudi priložnost.
Načrtovana dograditev hostla s presežki v udobju dvoposteljnih sob s kopalnico in luksuzni nadgradnji v obliki bazena in savn. Vizija za prihodnost je v širitvi dejavnosti z upravljanjem novih objektov tako v Sloveniji, kot v tujini. Zgodba Hostla Celica nikoli ni bila zgolj sledenje trendom, temveč v soustvarjanju le-teh.«

(Tomaž Juvan, Zavod Šouhostel, 2013)

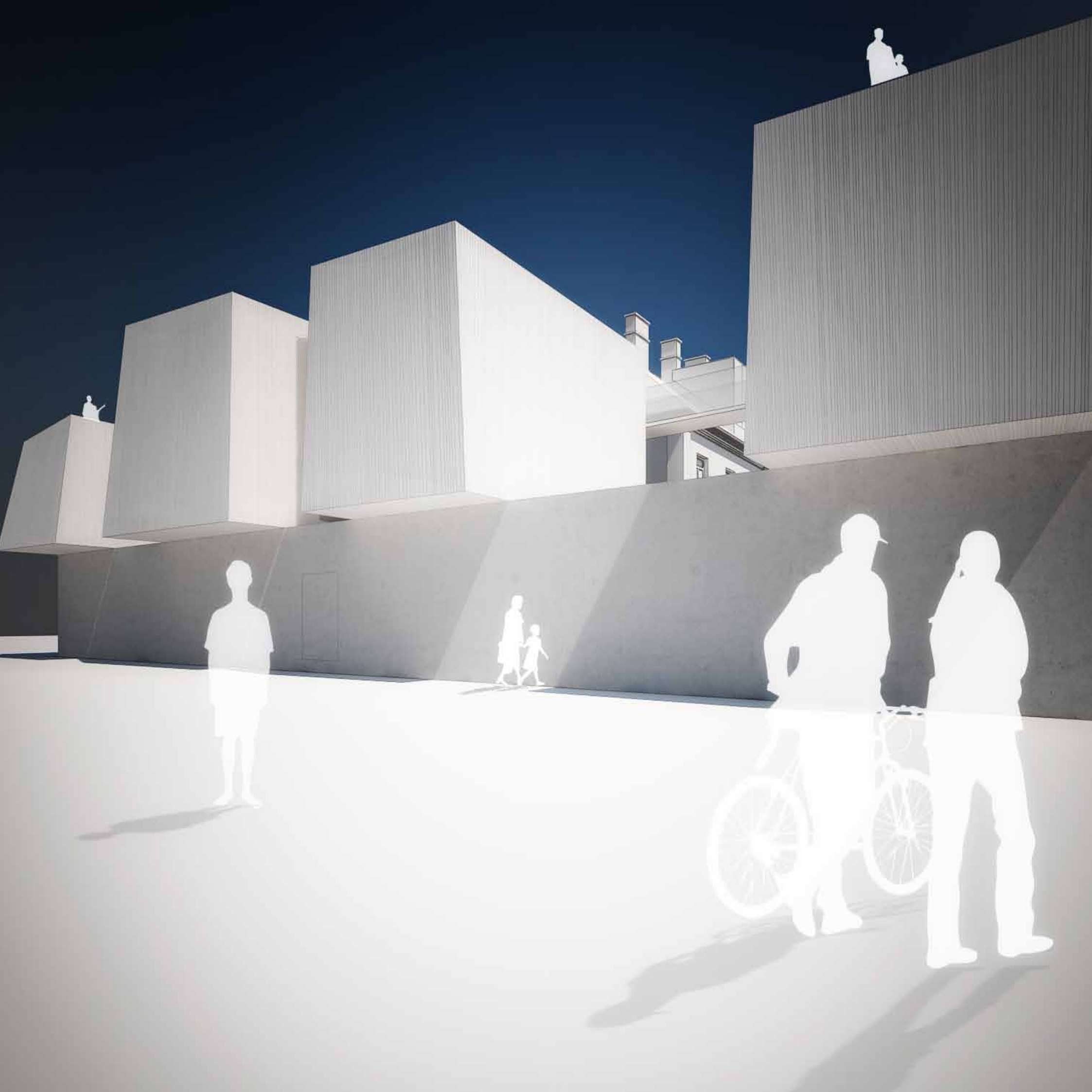

»Izredno sem vesel in ponosen na to,
da Hostel Celica vsa ta leta drži primat v Sloveniji,
pa tudi v svetu mu ni para.
Želim mu še mnogo uspešnih let delovanja.«
(Simon Zore, tedanji direktor ŠOU Ljubljana, 2013)



»Naj bo Hostel Celica tudi ob lepi obletnici spomin in opomin vsem, da z dobrim sodelovanjem in smelimi idejami lahko nastanejo izjemni presežki tudi v arhitekturi.«

(Vika Potočnik, županja v letih 1997-2002)



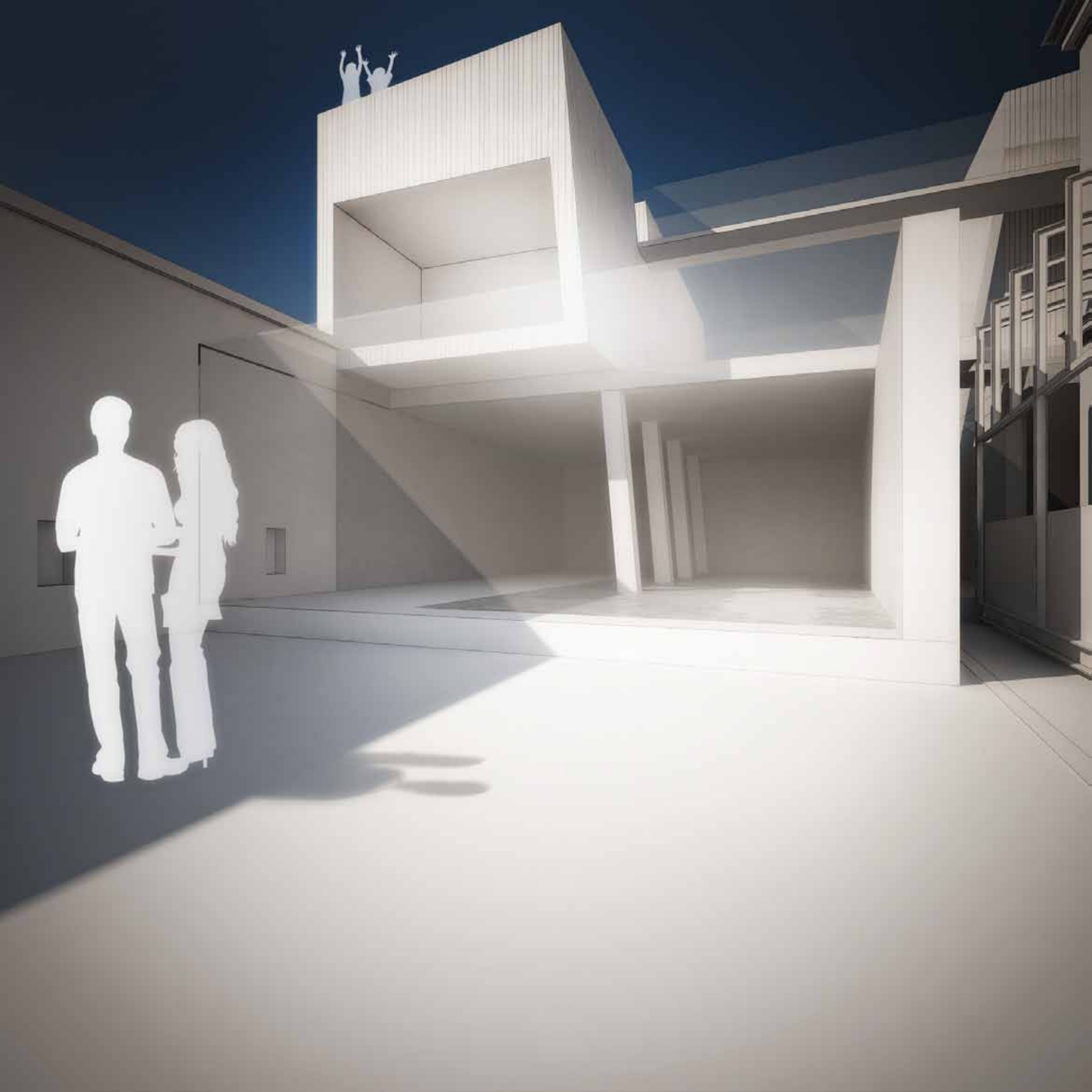

celica

1993 2003 2013 2017 ...

